

PIANO MEZZANINO

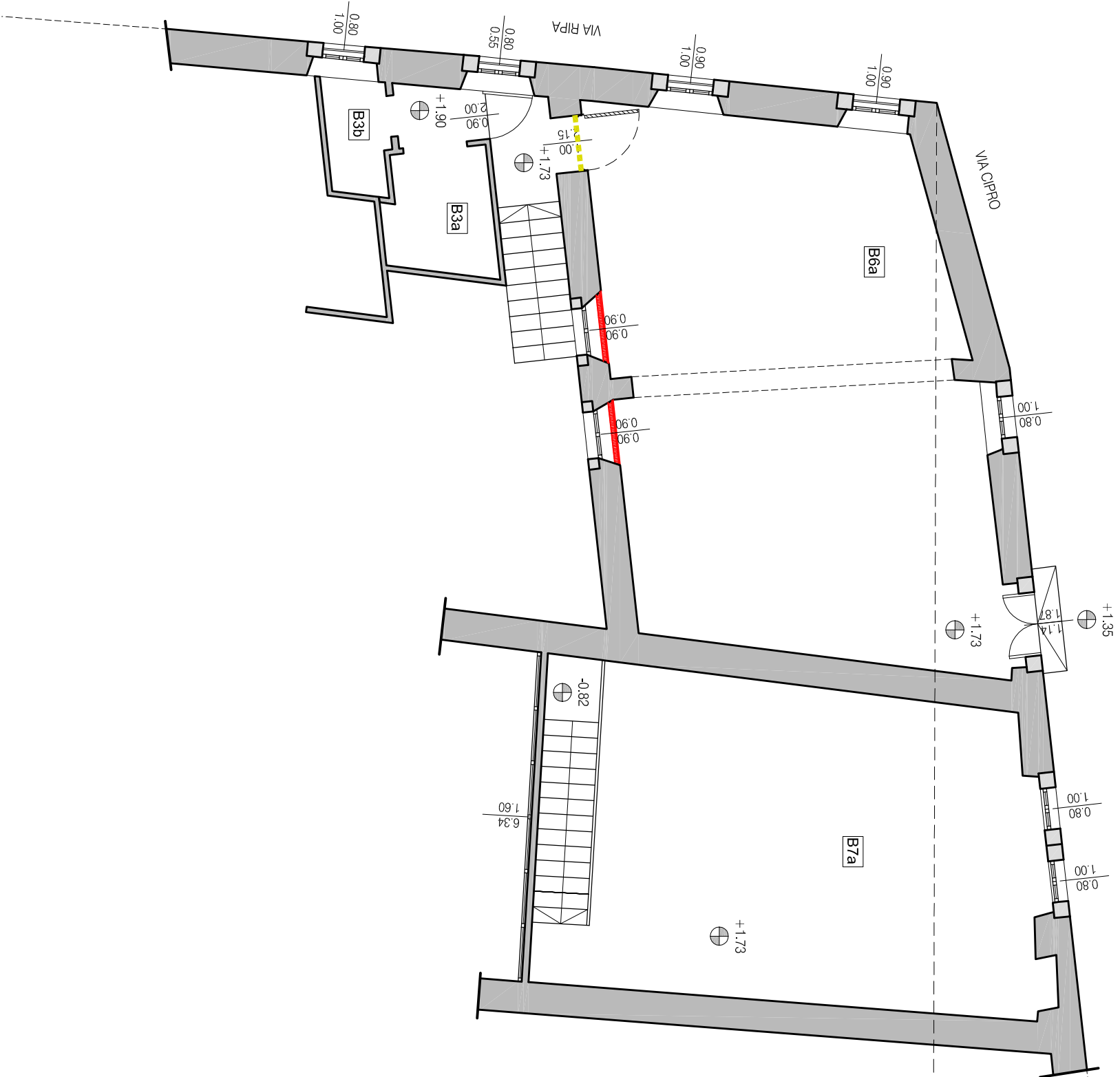

PIANO TERRA

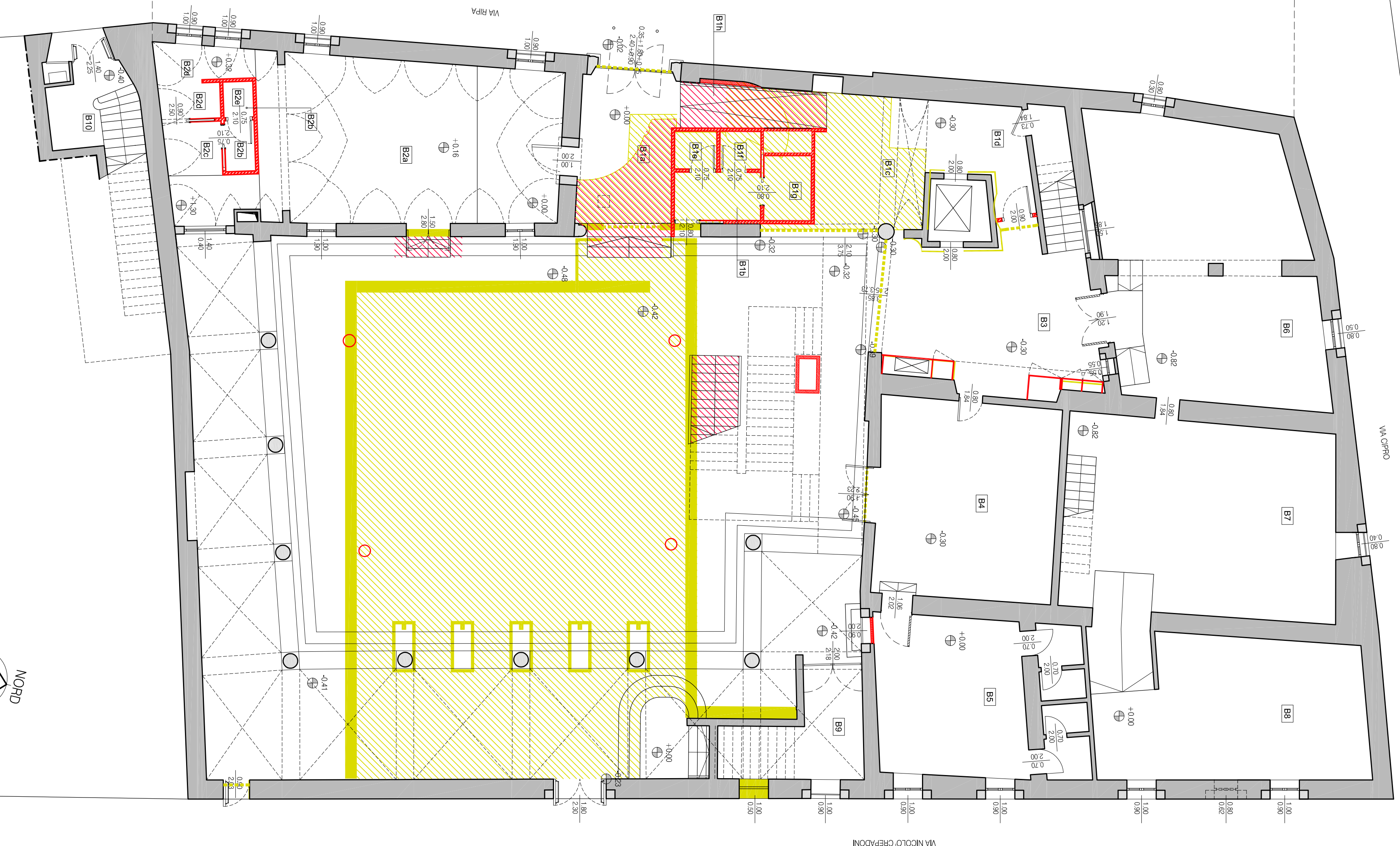

PIANO INTERRATO

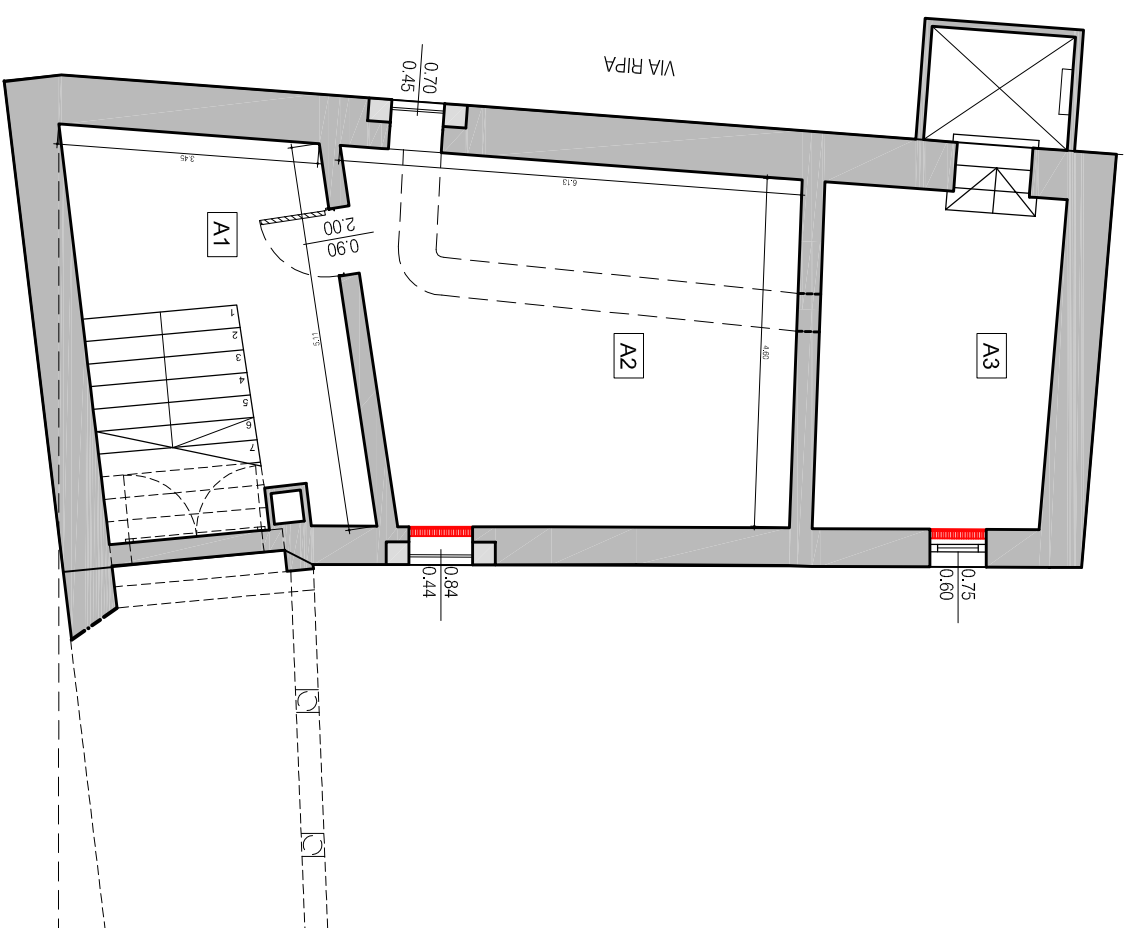

demolizioni
ricostruzioni

PROVINCIA DI BELLUNO

COMUNE DI BELLUNO

RESTAURO CONSERVATIVO DI PALAZZO CREPADONA DESTINATO ALLA NUOVA MEDIATECA DELLE DOLOMITI

- PROGETTAZIONE ESECUTIVA DEI LAVORI DI RESTAURO, OPERE EDILI, STRUTTURALI, IMPIANTISTICHE E COORDINAMENTO DELLA SICUREZZA IN FASE DI PROGETTAZIONE



COMMITTENTE

RESPONSABILE UNICO DEL PROCEDIMENTO

COMUNE DI BELLUNO
Piazza Castello n.38 - VERONA
C.F. 10013550023 - P. IVA 0013550023

arch. Carlo Erantti

ARTECO ARCHITECTURE ENGINEERING CONSULTING

C.so S. Anastasia n.38 - VERONA

arch. Arturo Mazzorani

Studio di Ingegneria MAZORANI TILLOCA DE LOTTO

piazza Castello n.4 - BELLUNO

ing. Ludovico De Lotto / ing. Ludovico De Lotto

ING. PIETRO CANTON

piazza Piloni n.5 - BELLUNO

ing. Pietro Canton

STUDIO BORTOT

via Cal de Formiga n.10b - SANTA GIUSTINA (BL)

per. ing. Bortot

R. STUDIO

via Marmolada n.20 - ALLEGHE (BL)

ing. Chiara Barattin

ING. CHIARA BARATTIN

via General Cantore n.34 - ALPAGO (BL)

ing. Chiara Barattin

COMPARATIVA

PIANTA PIANO INTERRATO, TERRA E MEZZANINO

DATA 05.09.2018

AGGIORNAMENTI

Scala 1:100

ALLEGATO 140